

A) PLANZEICHNUNG

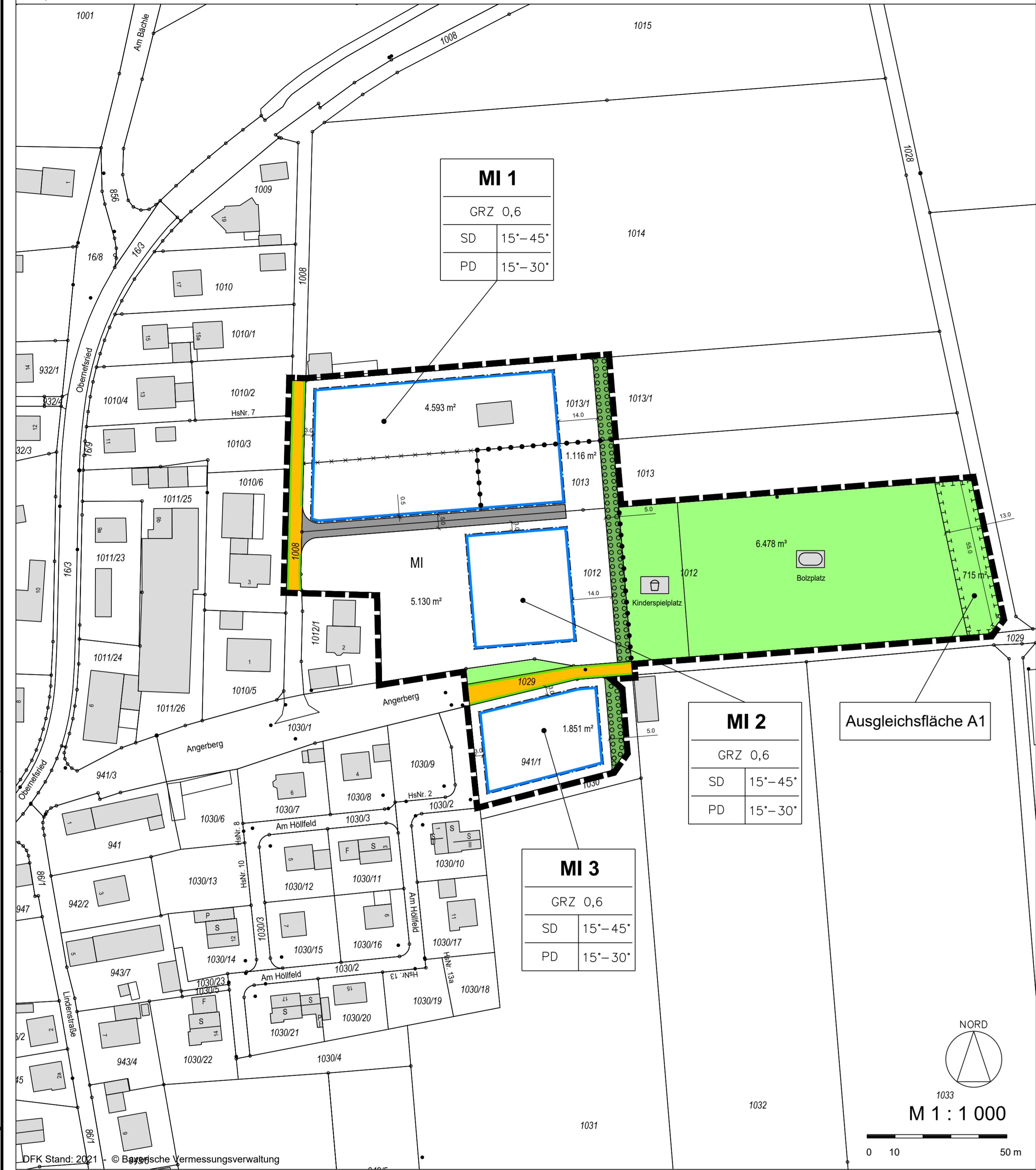

B) ZEICHENERKLÄRUNG

- 1. für die Festsetzungen
 - 1. Art der baulichen Nutzung
 - MI Mischgebiete (§ 6 BauNVO)
 - 3. Bauweise, Baulinien, Baugrenzen
 - Baugrenze
 - 6. Verkehrsflächen
 - Straßenverkehrsflächen
 - Straßenbegrenzungslinie
 - 9. Grünflächen
 - Private Grünflächen
 - Öffentliche Grünflächen
 - 13. Planungen, Nutzungsregelungen, Maßnahmen und Flächen für Maßnahmen zum Schutz, zur Pflege und zur Entwicklung von Natur und Landschaft
 - Umgrenzung von Flächen zum Anpflanzen von Bäumen, Sträuchern und sonstigen Bepflanzungen (§ 9 Abs.1 Nr.25a Abs.6 und Abs.6 BauGB)
 - Umgrenzung von Flächen für Maßnahmen zum Schutz, zur Pflege und zur Entwicklung von Natur und Landschaft (§ 9 Abs.1 Nr.20 und Abs.6 BauGB)
 - 15. Sonstige Planzeichen
 - Grenze des räumlichen Geltungsbereiches
 - Private Erschließungsstraße
 - Abgrenzung unterschiedlicher Nutzung, z.B. von Baugebieten, oder Abgrenzung des Maßes der Nutzung innerhalb eines Baugebietes
 - Kinderspielplatz
 - Spiel- und Bolzplatz

- 2. für die Hinweise
 - bestehende Grundstücksgrenzen
 - Flurnummern
 - bestehende Haupt- und Nebengebäude
 - Maßzahlen in m
 - aufzuhebende Grundstücksgrenzen

Der Bebauungsplan besteht aus:

Teil I:	- A) Planzeichnung	M 1 : 1.000
	mit Luftbild	M 1 : 2.500
	mit Flächennutzungsplan	M 1 : 5.000
	mit Übersichtsplan	M 1 : 25.000
	- B) Zeichenerklärung	
	- C) Verfahrensvermerke	
Teil II:	- D) Allgemeine Vorschriften	
	- E) Textliche Festsetzungen	
	- F) Textliche Hinweise	
	- G) Begründung gem. § 9 Abs. 8 BauGB	
	- H) Umweltbericht	
	- I) Anlagen	

C) VERFAHRENSVERMERKE

1. Der Gemeinderat hat in der Sitzung am 14.04.2021 die Aufstellung des Bebauungsplanes beschlossen. Der Aufstellungsbeschluss wurde am ... ortsüblich bekannt gemacht.
 2. Die frühzeitige Öffentlichkeitsbeteiligung gemäß § 3 Abs. 1 BauGB mit öffentlicher Darlegung und Anhörung für den Vorentwurf des Bebauungsplanes in der Fassung vom 14.04.2021 hat in der Zeit vom 03.05.2021 bis 02.06.2021 stattgefunden.
 3. Die frühzeitige Beteiligung der Behörden und sonstigen Träger öffentlicher Belange gemäß § 4 Abs. 1 BauGB für den Vorentwurf des Bebauungsplanes in der Fassung vom 14.04.2021 hat in der Zeit vom 03.05.2021 bis 02.06.2021 stattgefunden.
 4. Zu dem Entwurf des Bebauungsplanes in der Fassung vom 28.07.2021 wurden die Behörden und sonstigen Träger öffentlicher Belange gemäß § 4 Abs. 2 BauGB in der Zeit vom 16.08.2021 bis 17.09.2021 beteiligt.
 5. Der Entwurf des Bebauungsplanes in der Fassung vom 28.07.2021 wurde mit Begründung gemäß § 3 Abs. 2 BauGB in der Zeit vom 16.08.2021 bis 17.09.2021 öffentlich ausgelegt.
 6. Der Gemeinderat hat mit Beschluss vom ... den Bebauungsplan gemäß § 10 Abs. 1 BauGB in der Fassung vom ... als Satzung beschlossen.
Gemeinde Kutzenhausen, den ...
Andreas Weißenbrunner, 1. Bürgermeister (Siegel)
 7. Ausgefertigt mit all seinen Bestandteilen (Teil I und II).
Gemeinde Kutzenhausen, den ...
Andreas Weißenbrunner, 1. Bürgermeister (Siegel)
 8. Der Satzungsbeschluss zu dem Bebauungsplan wurde am ... gemäß § 10 Abs. 3 BauGB ortsüblich bekannt gemacht. Der Bebauungsplan ist damit in Kraft getreten.
Gemeinde Kutzenhausen, den ...
Andreas Weißenbrunner, 1. Bürgermeister (Siegel)
- TEIL I: A) PLANZEICHNUNG, B) ZEICHENERKLÄRUNG, C) VERFAHRENSVERMERKE

BEBAUUNGSPLAN NR. 32 "AGAWANG OST" MIT BEGRÜNDUNG

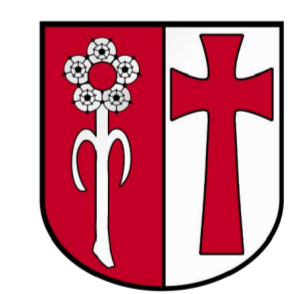

GEMEINDE KUTZENHAUSEN
Landkreis Augsburg

Entwurf zur erneuten Beteiligung der Öffentlichkeit, der Behörden und der sonstigen Träger öffentlicher Belange gemäß § 4a Abs. 3 BauGB i. V. m. § 3 Abs. 2 und § 4 Abs. 2 BauGB

Neusäß, den 14.04.2021
geändert am 28.07.2021
geändert am 27.04.2022
geändert am 29.06.2022

SteinbacherConsult
... invent the future



INGENIEURGESELLSCHAFT STEINBACHER - CONSULT mbH & Co. KG
RICHARD-WAGNER-STRASSE 6, 86356 NEUSÄSS

LUFTBILD M 1 : 2.500



FLÄCHENNUTZUNGSPLAN i. d. F. v. 23.06.1991 M 1 : 5.000

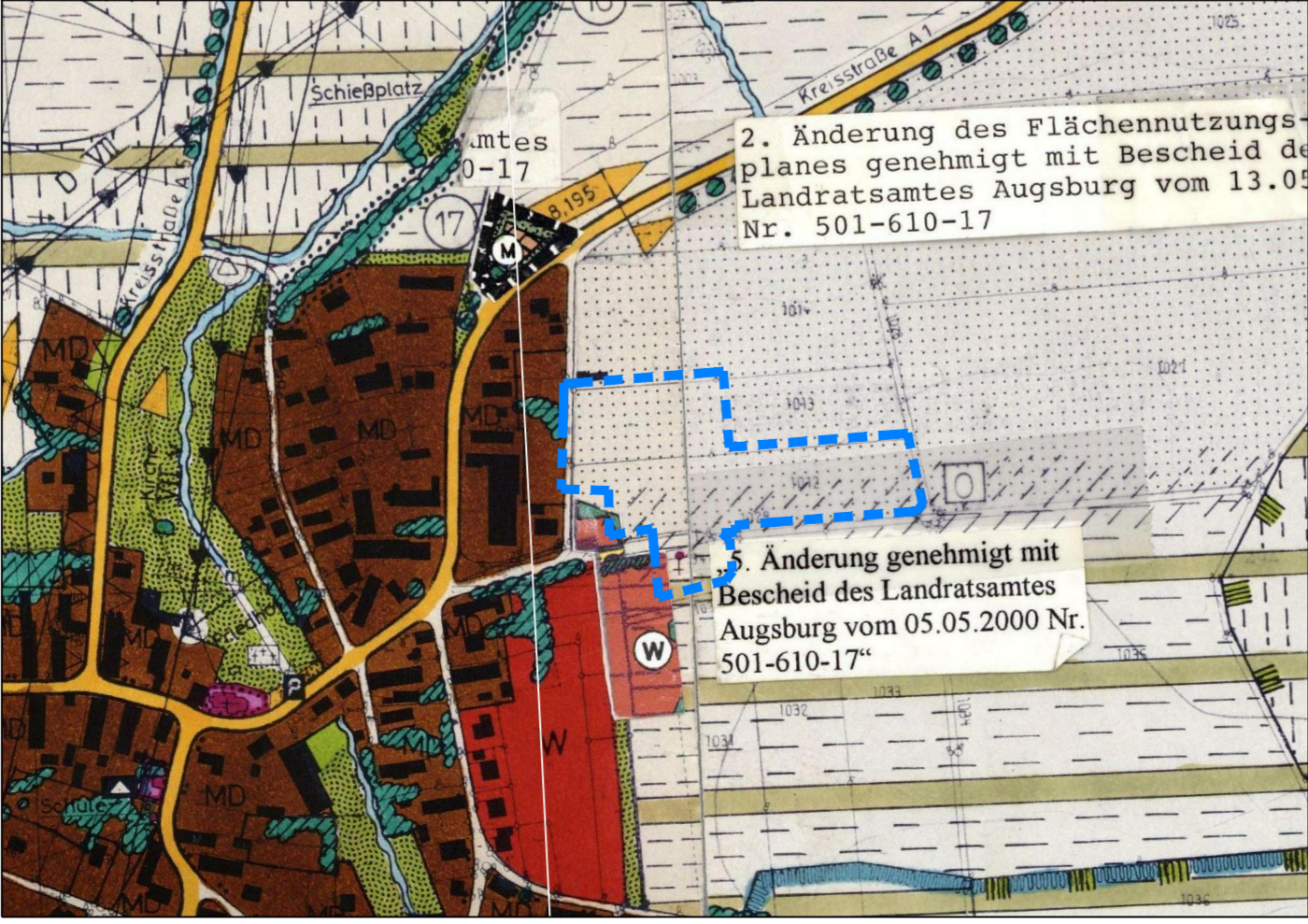

ÜBERSICHTSPLAN M 1 : 25.000

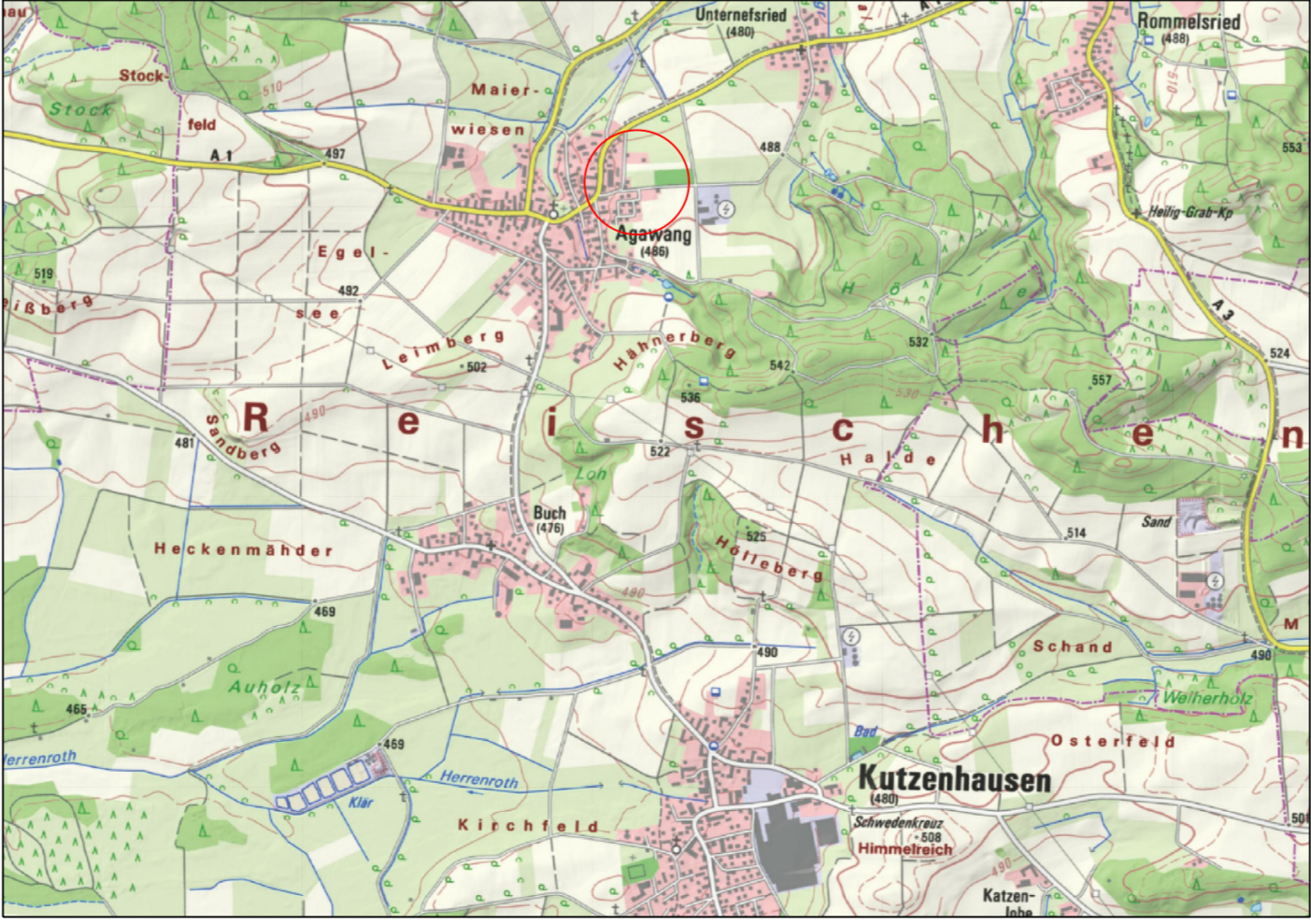

AUSGLEICHSFLÄCHE A 3 - FL-NR. 546/4 (Gem. Rommelsried) M 1 : 1.000

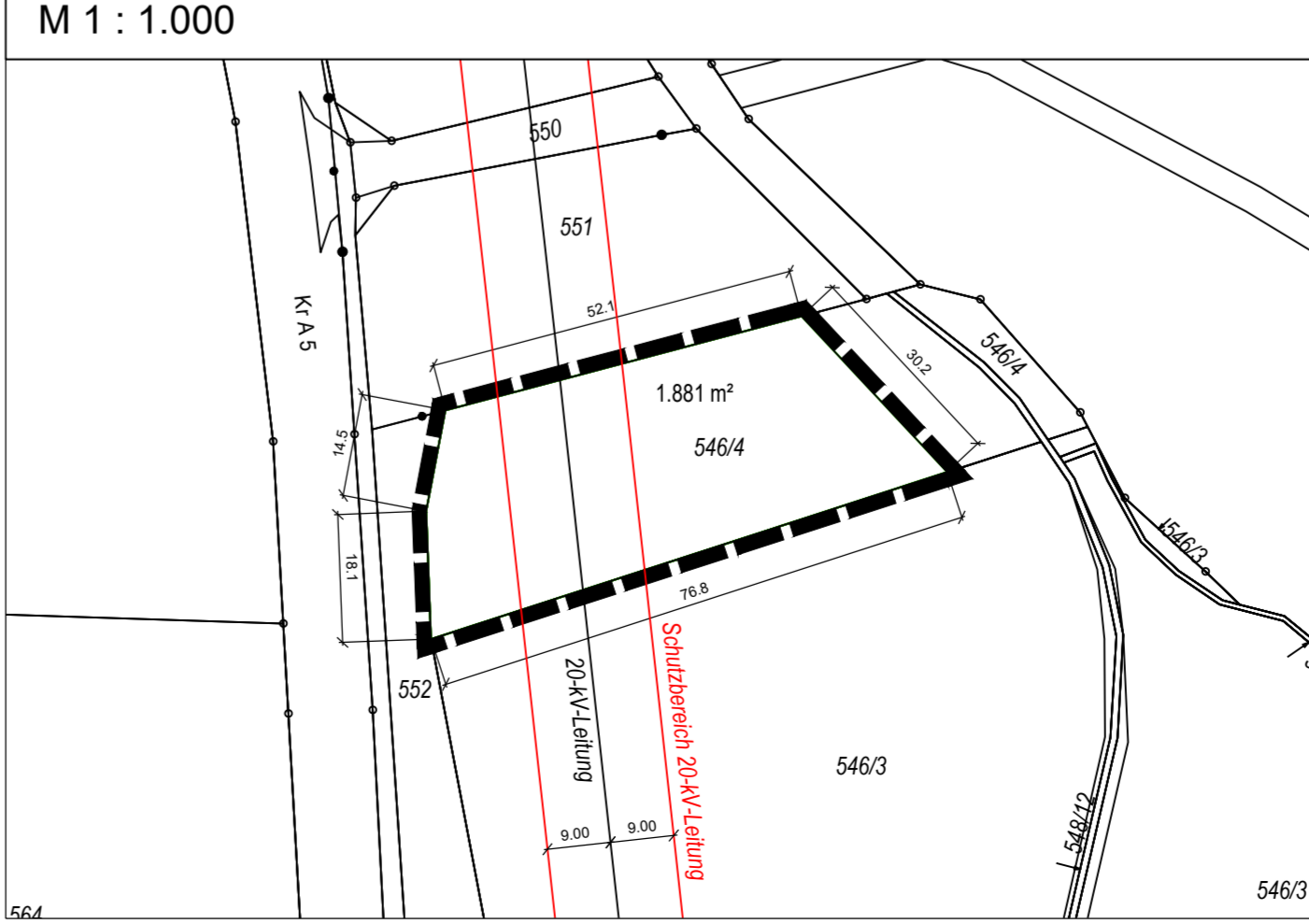

AUSGLEICHSFLÄCHE A 2 - FL-NR. 783, 787/1 (Gem. Diedorf) M 1 : 1.000

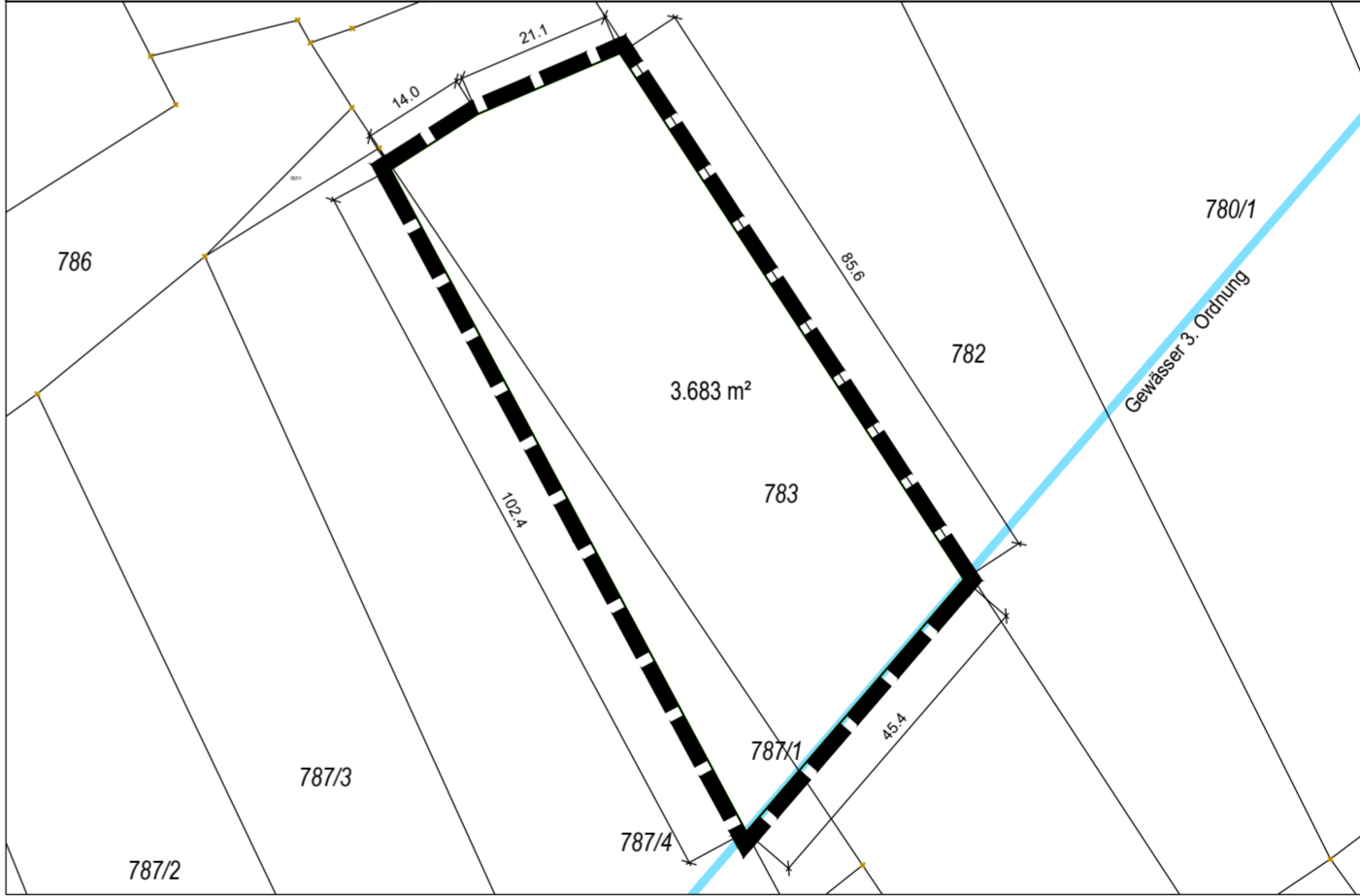

P:\120565_Kutzenhausen\Stadt+Landschaft\01_CAD\01_BP\02_Entwurf\120565-4-Bl_2022-06-29.dwg